

**RELATÓRIO FOTOGRÁFICO**  
**06ª MEDIÇÃO – CIDADE DE**  
**SANTO ANTÔNIO/RN.**

**CONSTRUÇÃO CASA PADRÃO - PROGRAMA PRÓ MORADIA, ÁREA 43,12M<sup>2</sup> (BAIA FORMOSA, ESPÍRITO SANTO, GOIANINHA, MACAÍBA, MONTE ALEGRE, NOVA CRUZ, SANTO ANTÔNIO E SÃO GONÇALO DO AMARANTE).**

**CONTRATO: 007/2021 - SIN**

**JANEIRO 2023**

**RELATÓRIO FOTOGRÁFICO – 06ª MEDIÇÃO (CIDADE SANTO ANTÔNIO/RN)**

**OBRA:** CONSTRUÇÃO CASA PADRÃO - PROGRAMA PRÓ MORADIA, ÁREA 43,12M<sup>2</sup> (BAIA FORMOSA, ESPÍRITO SANTO, GOIANINHA, MACAÍBA, MONTE ALEGRE, NOVA CRUZ, SANTO ANTÔNIO E SÃO GONÇALO DO AMARANTE).

**CONTRATO:** 007/2011 - SIN

**DATA DA MEDIÇÃO:** 09/01/2023.

**A - CONSTRUÇÃO DE 14 CASAS PADRÃO - PROGRAMA PRÓ MORADIA, ÁREA 43,12M<sup>2</sup>**

**1.0 - SERVIÇOS PRELIMINARES**

01.01 - REVOLVIMENTO E LIMPEZA MANUAL DE SOLO. AF\_05/2018



01.02 - LOCAÇÃO CONVENCIONAL DE OBRA, ATRAVÉS DE GABARITO DE TÁBUAS CORRIDAS PONTALETADAS, COM REAPROVEITAMENTO 10 VEZES



**RELATÓRIO FOTOGRÁFICO – 06ª MEDIÇÃO (CIDADE SANTO ANTÔNIO/RN)**

**OBRA:** CONSTRUÇÃO CASA PADRÃO - PROGRAMA PRÓ MORADIA, ÁREA 43,12M<sup>2</sup> (BAIA FORMOSA, ESPÍRITO SANTO, GOIANINHA, MACAÍBA, MONTE ALEGRE, NOVA CRUZ, SANTO ANTÔNIO E SÃO GONÇALO DO AMARANTE).

**CONTRATO:** 007/2011 - SIN

**DATA DA MEDIÇÃO:** 09/01/2023.

**2.0 - TRABALHO EM TERRA**

02.01 - ESCAVAÇÃO MANUAL DE VALA COM PROFUNDIDADE MENOR OU IGUAL A 1,30 M. AF\_03/2016



02.03 - ATERRO MANUAL COM AREIA PARA ATERRO E APILOADO COM SOQUETE EM CAMADAS DE 20 CM. R\_11/2019



**RELATÓRIO FOTOGRÁFICO – 06ª MEDIÇÃO (CIDADE SANTO ANTÔNIO/RN)**

**OBRA:** CONSTRUÇÃO CASA PADRÃO - PROGRAMA PRÓ MORADIA, ÁREA 43,12M<sup>2</sup> (BAIA FORMOSA, ESPÍRITO SANTO, GOIANINHA, MACAÍBA, MONTE ALEGRE, NOVA CRUZ, SANTO ANTÔNIO E SÃO GONÇALO DO AMARANTE).

**CONTRATO:** 007/2011 - SIN

**DATA DA MEDIÇÃO:** 09/01/2023.

**3.0 - FUNDAÇÕES**

03.02 - ALVENARIA EM TIJOLO CERAMICO FURADO 9X19X19CM, 1 VEZ (ESPESSURA 19 CM), ASSENTADO EM ARGAMASSA TRACO 1:4 (CIMENTO E AREIA MÉDIA NÃO PENEIRADA)



03.03 - CINTA DE AMARRAÇÃO DE ALVENARIA MOLDADA IN LOCO COM UTILIZAÇÃO DE BLOCOS CANALETA. AF\_03/2016



**RELATÓRIO FOTOGRÁFICO – 06ª MEDIÇÃO (CIDADE SANTO ANTÔNIO/RN)**

**OBRA:** CONSTRUÇÃO CASA PADRÃO - PROGRAMA PRÓ MORADIA, ÁREA 43,12M<sup>2</sup> (BAIA FORMOSA, ESPÍRITO SANTO, GOIANINHA, MACAÍBA, MONTE ALEGRE, NOVA CRUZ, SANTO ANTÔNIO E SÃO GONÇALO DO AMARANTE).

**CONTRATO:** 007/2011 - SIN

**DATA DA MEDIÇÃO:** 09/01/2023.

03.04 - IMPERMEABILIZAÇÃO DE SUPERFÍCIE COM EMULSÃO ASFÁLTICA, 2 DEMÃOS AF\_06/2018



**4.0 - ALVENARIA**

04.01 - ALVENARIA DE VEDAÇÃO DE BLOCOS CERÂMICOS FURADOS NA HORIZONTAL DE 9X19X19CM (ESPESSURA 9CM) DE PAREDES COM ÁREA LÍQUIDA MAIOR OU IGUAL A 6M<sup>2</sup> SEM VÃOS E ARGAMASSA DE ASSENTAMENTO COM PREPARO EM BETONEIRA. AF\_06/2014



**RELATÓRIO FOTOGRÁFICO – 06ª MEDIÇÃO (CIDADE SANTO ANTÔNIO/RN)**

**OBRA:** CONSTRUÇÃO CASA PADRÃO - PROGRAMA PRÓ MORADIA, ÁREA 43,12M<sup>2</sup> (BAIA FORMOSA, ESPÍRITO SANTO, GOIANINHA, MACAÍBA, MONTE ALEGRE, NOVA CRUZ, SANTO ANTÔNIO E SÃO GONÇALO DO AMARANTE).

**CONTRATO:** 007/2011 - SIN

**DATA DA MEDIÇÃO:** 09/01/2023.

**5.0 - ESTRUTURA**

05.02 - LAJE PRE-MOLDADA P/PISO, SOBRECARGA 200KG/M<sup>2</sup>, VAOS ATÉ 3,50M/E=8CM, C/LAJOTAS E CAP.C/CONC FCK=20MPA, 4CM, INTER-EIXO 38CM, C/ESCORAMENTO (REAPR.3X) E FERRAGEM NEGATIVA



05.03 - CINTA DE AMARRAÇÃO DE ALVENARIA MOLDADA IN LOCO COM UTILIZAÇÃO DE BLOCOS CANALETA.  
AF\_03/2016



**RELATÓRIO FOTOGRÁFICO – 06ª MEDIÇÃO (CIDADE SANTO ANTÔNIO/RN)**

**OBRA:** CONSTRUÇÃO CASA PADRÃO - PROGRAMA PRÓ MORADIA, ÁREA 43,12M<sup>2</sup> (BAIA FORMOSA, ESPÍRITO SANTO, GOIANINHA, MACAÍBA, MONTE ALEGRE, NOVA CRUZ, SANTO ANTÔNIO E SÃO GONÇALO DO AMARANTE).

**CONTRATO:** 007/2011 - SIN

**DATA DA MEDIÇÃO:** 09/01/2023.

**6.0 - COBERTURA**

06.01 - TRAMA DE MADEIRA COMPOSTA POR RIPAS, CAIBROS E TERÇAS PARA TELHADOS DE ATÉ 2 ÁGUAS PARA TELHA CERÂMICA CAPA-CANAL, INCLUSO TRANSPORTE VERTICAL. AF\_07/2019



06.02 - TELHAMENTO COM TELHA CERÂMICA CAPA-CANAL, TIPO COLONIAL, COM ATÉ 2 ÁGUAS, INCLUSO TRANSPORTE VERTICAL. AF\_07/2019



**RELATÓRIO FOTOGRÁFICO – 06ª MEDIÇÃO (CIDADE SANTO ANTÔNIO/RN)**

**OBRA:** CONSTRUÇÃO CASA PADRÃO - PROGRAMA PRÓ MORADIA, ÁREA 43,12M<sup>2</sup> (BAIA FORMOSA, ESPÍRITO SANTO, GOIANINHA, MACAÍBA, MONTE ALEGRE, NOVA CRUZ, SANTO ANTÔNIO E SÃO GONÇALO DO AMARANTE).

**CONTRATO:** 007/2011 - SIN

**DATA DA MEDIÇÃO:** 09/01/2023.

06.04 - EMBOÇAMENTO COM ARGAMASSA TRAÇO 1:2:9 (CIMENTO, CAL E AREIA). AF\_07/2019



06.05 - MÃO FRANCESA DE MADEIRA EM MASSARANDUBA BENEFICIADA COM 1,20M, FIXADA NA PAREDE





**RELATÓRIO FOTOGRÁFICO – 06ª MEDIÇÃO (CIDADE SANTO ANTÔNIO/RN)**

**OBRA:** CONSTRUÇÃO CASA PADRÃO - PROGRAMA PRÓ MORADIA, ÁREA 43,12M<sup>2</sup> (BAIA FORMOSA, ESPÍRITO SANTO, GOIANINHA, MACAÍBA, MONTE ALEGRE, NOVA CRUZ, SANTO ANTÔNIO E SÃO GONÇALO DO AMARANTE).

**CONTRATO:** 007/2011 - SIN

**DATA DA MEDIÇÃO:** 09/01/2023.

**7.0 - REVESTIMENTO**

07.07 - CAPIAÇO COM ARGAMASSA DE CIMENTO E AREIA MÉDIA, TRAÇO 1:3, LARGURA DE 10 CM E ESPESSURA DE 2 CM - UTILIZADO EMALVENARIA/ESTRUTURA EXISTENTE. R\_11/2020



07.08 - APLICAÇÃO MANUAL DE GESSO DESEMPENADO (SEM TALISCAS) EM TETO DE AMBIENTES DE ÁREA MENOR QUE 5M<sup>2</sup>, ESPESSURA DE 1,0CM. AF\_06/2014



**RELATÓRIO FOTOGRÁFICO – 06ª MEDIÇÃO (CIDADE SANTO ANTÔNIO/RN)**

**OBRA:** CONSTRUÇÃO CASA PADRÃO - PROGRAMA PRÓ MORADIA, ÁREA 43,12M<sup>2</sup> (BAIA FORMOSA, ESPÍRITO SANTO, GOIANINHA, MACAÍBA, MONTE ALEGRE, NOVA CRUZ, SANTO ANTÔNIO E SÃO GONÇALO DO AMARANTE).

**CONTRATO:** 007/2011 - SIN

**DATA DA MEDIÇÃO:** 09/01/2023.

**8.0 - PAVIMENTAÇÃO**

08.03 - REVESTIMENTO CERÂMICO PARA PISO COM PLACAS TIPO ESMALTADA PADRÃO POPULAR DE DIMENSÕES 35X35 CM APLICADA EM AMBIENTES DE ÁREA ENTRE 5 M2 E 10 M2. AF\_06/2014

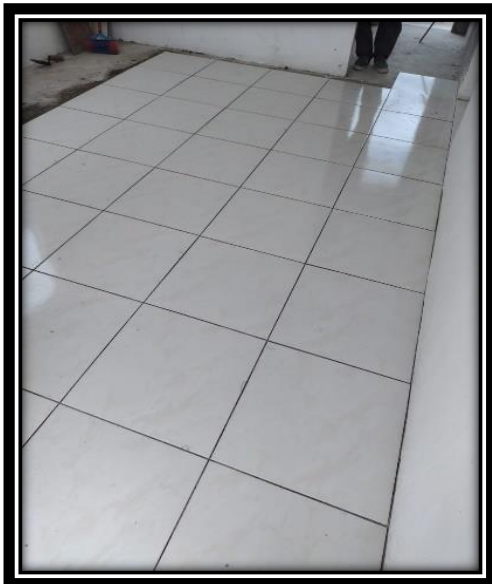

**09 - ESQUADRIAS**

09.02 - ALIZAR DE 5X1,5CM PARA PORTA FIXADO COM PREGOS, PADRÃO POPULAR - FORNECIMENTO E INSTALAÇÃO. AF\_12/2019



**RELATÓRIO FOTOGRÁFICO – 06ª MEDIÇÃO (CIDADE SANTO ANTÔNIO/RN)**

**OBRA:** CONSTRUÇÃO CASA PADRÃO - PROGRAMA PRÓ MORADIA, ÁREA 43,12M<sup>2</sup> (BAIA FORMOSA, ESPÍRITO SANTO, GOIANINHA, MACAÍBA, MONTE ALEGRE, NOVA CRUZ, SANTO ANTÔNIO E SÃO GONÇALO DO AMARANTE).

**CONTRATO:** 007/2011 - SIN

**DATA DA MEDIÇÃO:** 09/01/2023.

**10 - INSTALAÇÕES HIDROSSANITÁRIAS**

10.01 - VASO SANITÁRIO SIFONADO COM CAIXA ACOPLADA LOUÇA BRANCA, INCLUSO ENGATE FLEXÍVEL EM PLÁSTICO BRANCO, 1/2 X 40CM - FORNECIMENTO E INSTALAÇÃO. AF\_01/2020



10.02 - BANCADA DE GRAMADO SINTÉTICO 120 X 60CM, COM CUBA INTEGRADA - FORNECIMENTO E INSTALAÇÃO AF\_12/2013



**RELATÓRIO FOTOGRÁFICO – 06ª MEDIÇÃO (CIDADE SANTO ANTÔNIO/RN)**

**OBRA:** CONSTRUÇÃO CASA PADRÃO - PROGRAMA PRÓ MORADIA, ÁREA 43,12M<sup>2</sup> (BAIA FORMOSA, ESPÍRITO SANTO, GOIANINHA, MACAÍBA, MONTE ALEGRE, NOVA CRUZ, SANTO ANTÔNIO E SÃO GONÇALO DO AMARANTE).

**CONTRATO:** 007/2011 - SIN

**DATA DA MEDIÇÃO:** 09/01/2023.

10.03 - TORNEIRA CROMADA TUBO MÓVEL, DE PAREDE, 1/2" OU 3/4", PARA PIA DE COZINHA, PADRÃO MÉDIO - FORNECIMENTO E INSTALAÇÃO. AF\_01/2020



10.04 - LAVATÓRIO LOUÇA BRANCA SUSPENSO, 29,5 X 39CM OU EQUIVALENTE, PADRÃO POPULAR, INCLUSO SIFÃO FLEXÍVEL EM PVC, VÁLVULA E ENGATE FLEXÍVEL 30CM EM PLÁSTICO E TORNEIRA CROMADA DE MESA, PADRÃO POPULAR - FORNECIMENTO E INSTALAÇÃO. AF\_01/2020



**RELATÓRIO FOTOGRÁFICO – 06ª MEDIÇÃO (CIDADE SANTO ANTÔNIO/RN)**

**OBRA:** CONSTRUÇÃO CASA PADRÃO - PROGRAMA PRÓ MORADIA, ÁREA 43,12M<sup>2</sup> (BAIA FORMOSA, ESPÍRITO SANTO, GOIANINHA, MACAÍBA, MONTE ALEGRE, NOVA CRUZ, SANTO ANTÔNIO E SÃO GONÇALO DO AMARANTE).

**CONTRATO:** 007/2011 - SIN

**DATA DA MEDIÇÃO:** 09/01/2023.

10.05 - TANQUE DE MÁRMORE SINTÉTICO SUSPENSO, 22L OU EQUIVALENTE - FORNECIMENTO E INSTALAÇÃO. AF\_01/2020



10.06 - ORNEIRA CROMADA 1/2" OU 3/4" PARA TANQUE, PADRÃO POPULAR - FORNECIMENTO E INSTALAÇÃO. AF\_01/2020



**RELATÓRIO FOTOGRÁFICO – 06ª MEDIÇÃO (CIDADE SANTO ANTÔNIO/RN)**

**OBRA:** CONSTRUÇÃO CASA PADRÃO - PROGRAMA PRÓ MORADIA, ÁREA 43,12M<sup>2</sup> (BAIA FORMOSA, ESPÍRITO SANTO, GOIANINHA, MACAÍBA, MONTE ALEGRE, NOVA CRUZ, SANTO ANTÔNIO E SÃO GONÇALO DO AMARANTE).

**CONTRATO:** 007/2011 - SIN

**DATA DA MEDIÇÃO:** 09/01/2023.

10.10 - CHUVEIRO PLASTICO BRANCO SIMPLES 5 " PARA ACOPLAR EM HASTE 1/2 " , AGUA FRIA



10.11 - KIT DE ACESSORIOS PARA BANHEIRO EM METAL CROMADO, 5 PECAS, INCLUSO FIXAÇÃO.  
AF\_01/2020



**RELATÓRIO FOTOGRÁFICO – 06ª MEDIÇÃO (CIDADE SANTO ANTÔNIO/RN)**

**OBRA:** CONSTRUÇÃO CASA PADRÃO - PROGRAMA PRÓ MORADIA, ÁREA 43,12M<sup>2</sup> (BAIA FORMOSA, ESPÍRITO SANTO, GOIANINHA, MACAÍBA, MONTE ALEGRE, NOVA CRUZ, SANTO ANTÔNIO E SÃO GONÇALO DO AMARANTE).

**CONTRATO:** 007/2011 - SIN

**DATA DA MEDIÇÃO:** 09/01/2023.

10.23 - ASSENTO SANITÁRIO CONVENCIONAL - FORNECIMENTO E INSTALACAO. AF\_01/2020



10.24 - SIFÃO DO TIPO FLEXÍVEL EM PVC 1 X 1.1/2 - FORNECIMENTO E INSTALAÇÃO. AF\_01/2020

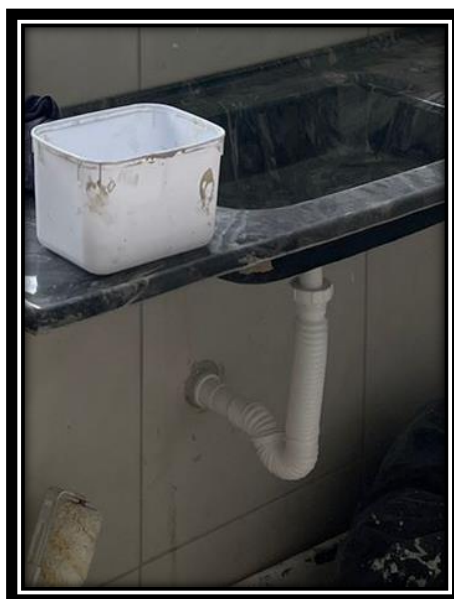

**RELATÓRIO FOTOGRÁFICO – 06ª MEDIÇÃO (CIDADE SANTO ANTÔNIO/RN)**

**OBRA:** CONSTRUÇÃO CASA PADRÃO - PROGRAMA PRÓ MORADIA, ÁREA 43,12M<sup>2</sup> (BAIA FORMOSA, ESPÍRITO SANTO, GOIANINHA, MACAÍBA, MONTE ALEGRE, NOVA CRUZ, SANTO ANTÔNIO E SÃO GONÇALO DO AMARANTE).

**CONTRATO:** 007/2011 - SIN

**DATA DA MEDIÇÃO:** 09/01/2023.

10.25 - VÁLVULA EM PLÁSTICO 1 PARA PIA, TANQUE OU LAVATÓRIO, COM OU SEM LADRÃO - FORNECIMENTO E INSTALAÇÃO. AF\_01/2020



10.27 - KIT DE ENTRADA HIDRÁULICA PREDIAL SEM HIDRÔMETRO





**RELATÓRIO FOTOGRÁFICO – 06ª MEDIÇÃO (CIDADE SANTO ANTÔNIO/RN)**

**OBRA:** CONSTRUÇÃO CASA PADRÃO - PROGRAMA PRÓ MORADIA, ÁREA 43,12M<sup>2</sup> (BAIA FORMOSA, ESPÍRITO SANTO, GOIANINHA, MACAÍBA, MONTE ALEGRE, NOVA CRUZ, SANTO ANTÔNIO E SÃO GONÇALO DO AMARANTE).

**CONTRATO:** 007/2011 - SIN

**DATA DA MEDIÇÃO:** 09/01/2023.

**13 - INSTALAÇÕES ELÉTRICAS**

**13.14 - MURETA EM ALVENARIA PARA POSTE DE ENTRADA DE ENERGIA**



**14 – CALÇADA**

**14.02 - ALVENARIA EM TIJOLO CERAMICO FURADO 9X19X19CM, 1 VEZ (ESPESSURA 19 CM), ASSENTADO EM ARGAMASSA TRACO 1:4 (CIMENTO E AREIA MÉDIA NÃO PENEIRADA)**



**RELATÓRIO FOTOGRÁFICO – 06ª MEDIÇÃO (CIDADE SANTO ANTÔNIO/RN)**

**OBRA:** CONSTRUÇÃO CASA PADRÃO - PROGRAMA PRÓ MORADIA, ÁREA 43,12M<sup>2</sup> (BAIA FORMOSA, ESPÍRITO SANTO, GOIANINHA, MACAÍBA, MONTE ALEGRE, NOVA CRUZ, SANTO ANTÔNIO E SÃO GONÇALO DO AMARANTE).

**CONTRATO:** 007/2011 - SIN

**DATA DA MEDIÇÃO:** 09/01/2023.

14.05 - PISO CIMENTADO, TRAÇO 1:3 (CIMENTO E AREIA), ACABAMENTO RÚSTICO, ESPESSURA 2,0 CM, PREPARO MECÂNICO DA ARGAMASSA. AF\_06/2018



14.06 - MASSA ÚNICA, PARA RECEBIMENTO DE PINTURA, EM ARGAMASSA TRAÇO 1:2:8, PREPARO MECÂNICO COM BETONEIRA 400L, APLICADA MANUALMENTE EM FACES INTERNAS DE PAREDES, ESPESSURA DE 20MM, COM EXECUÇÃO DE TALISCAS. AF\_06/2014



**RELATÓRIO FOTOGRÁFICO – 06ª MEDIÇÃO (CIDADE SANTO ANTÔNIO/RN)**

**OBRA:** CONSTRUÇÃO CASA PADRÃO - PROGRAMA PRÓ MORADIA, ÁREA 43,12M<sup>2</sup> (BAIA FORMOSA, ESPÍRITO SANTO, GOIANINHA, MACAÍBA, MONTE ALEGRE, NOVA CRUZ, SANTO ANTÔNIO E SÃO GONÇALO DO AMARANTE).

**CONTRATO:** 007/2011 - SIN

**DATA DA MEDIÇÃO:** 09/01/2023.

**15 - PINTURA**

15.01 - PINTURA EM VERNIZ SINTETICO BRILHANTE EM MADEIRA, TRES DEMAOS



15.02 - PINTURA ESMALTE ACETINADO EM MADEIRA, DUAS DEMAOS

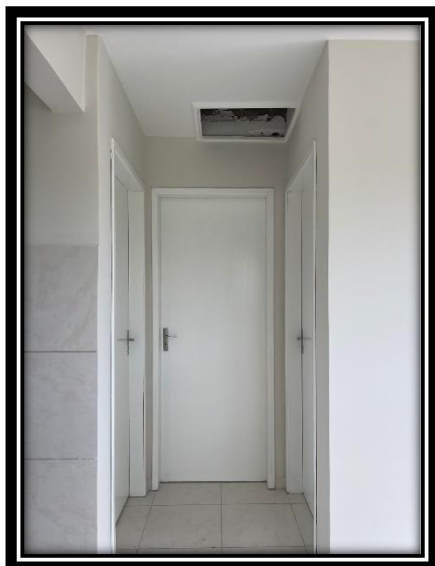

**RELATÓRIO FOTOGRÁFICO – 06ª MEDIÇÃO (CIDADE SANTO ANTÔNIO/RN)**

**OBRA:** CONSTRUÇÃO CASA PADRÃO - PROGRAMA PRÓ MORADIA, ÁREA 43,12M<sup>2</sup> (BAIA FORMOSA, ESPÍRITO SANTO, GOIANINHA, MACAÍBA, MONTE ALEGRE, NOVA CRUZ, SANTO ANTÔNIO E SÃO GONÇALO DO AMARANTE).

**CONTRATO:** 007/2011 - SIN

**DATA DA MEDIÇÃO:** 09/01/2023.

15.04 - TEXTURA ACRÍLICA, APLICAÇÃO MANUAL EM PAREDE, UMA DEMÃO. AF\_09/2016



15.05 - APLICAÇÃO E LIXAMENTO DE MASSA LÁTEX EM TETO, DUAS DEMÃOS. AF\_06/2014



**RELATÓRIO FOTOGRÁFICO – 06ª MEDIÇÃO (CIDADE SANTO ANTÔNIO/RN)**

**OBRA:** CONSTRUÇÃO CASA PADRÃO - PROGRAMA PRÓ MORADIA, ÁREA 43,12M<sup>2</sup> (BAIA FORMOSA, ESPÍRITO SANTO, GOIANINHA, MACAÍBA, MONTE ALEGRE, NOVA CRUZ, SANTO ANTÔNIO E SÃO GONÇALO DO AMARANTE).

**CONTRATO:** 007/2011 - SIN

**DATA DA MEDIÇÃO:** 09/01/2023.

15.06 - APLICAÇÃO MANUAL DE PINTURA COM TINTA LÁTEX PVA EM PAREDES, DUAS DEMÃOS.  
AF\_06/2014



15.07 - APLICAÇÃO MANUAL DE PINTURA COM TINTA LÁTEX PVA EM TETO, DUAS DEMÃOS. AF\_06/2014



**RELATÓRIO FOTOGRÁFICO – 06ª MEDIÇÃO (CIDADE SANTO ANTÔNIO/RN)**

**OBRA:** CONSTRUÇÃO CASA PADRÃO - PROGRAMA PRÓ MORADIA, ÁREA 43,12M<sup>2</sup> (BAIA FORMOSA, ESPÍRITO SANTO, GOIANINHA, MACAÍBA, MONTE ALEGRE, NOVA CRUZ, SANTO ANTÔNIO E SÃO GONÇALO DO AMARANTE).

**CONTRATO:** 007/2011 - SIN

**DATA DA MEDIÇÃO:** 09/01/2023.

15.08 - APLICAÇÃO MANUAL DE FUNDO SELADOR ACRÍLICO EM PAREDES EXTERNAS DE CASAS. AF\_06/2014



16 - DIVERSOS

16.01 - LIMPEZA FINAL DA OBRA

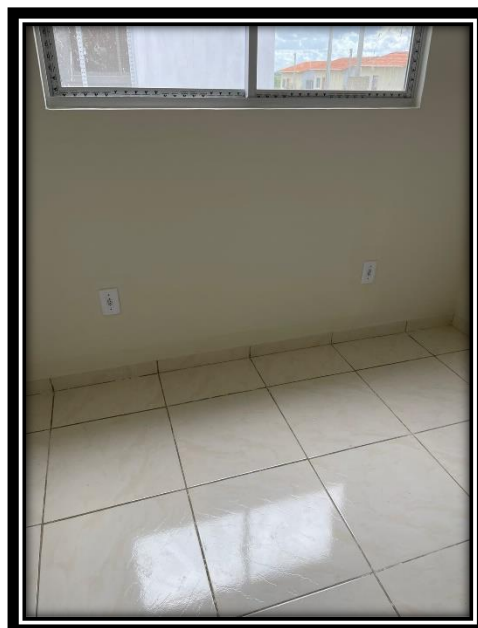

**RELATÓRIO FOTOGRÁFICO – 06ª MEDIÇÃO (CIDADE SANTO ANTÔNIO/RN)**

**OBRA:** CONSTRUÇÃO CASA PADRÃO - PROGRAMA PRÓ MORADIA, ÁREA 43,12M<sup>2</sup> (BAIA FORMOSA, ESPÍRITO SANTO, GOIANINHA, MACAÍBA, MONTE ALEGRE, NOVA CRUZ, SANTO ANTÔNIO E SÃO GONÇALO DO AMARANTE).

**CONTRATO:** 007/2011 - SIN

**DATA DA MEDIÇÃO:** 09/01/2023.

**B - INFRAESTRUTURA MASTERPLAN NO MUNICÍPIO DE SANTO ANTÔNIO/RN**

3.04 - PISO TÁTIL DIRECIONAL E/OU ALERTA, DE CONCRETO, NA COR COLORIDO, P/ DEFICIENTES VISUAIS, DIMENSÕES 25X25CM, APLICADO COM ARGAMASSA INDUSTRIALIZADA AC II, REJUNTADO, EXCLUSIVE REGULARIZAÇÃO DE BASE



3.07- RAMPA PARA ACESSO DE DEFICIENTES, EM CONCRETO SIMPLES FCK=25MPA, DESEMPOLADA, COM PINTURA INDICATIVA EM NOVACOR, 02 DEMÃOS



**RELATÓRIO FOTOGRÁFICO – 06ª MEDIÇÃO (CIDADE SANTO ANTÔNIO/RN)**

**OBRA:** CONSTRUÇÃO CASA PADRÃO - PROGRAMA PRÓ MORADIA, ÁREA 43,12M<sup>2</sup> (BAIA FORMOSA, ESPÍRITO SANTO, GOIANINHA, MACAÍBA, MONTE ALEGRE, NOVA CRUZ, SANTO ANTÔNIO E SÃO GONÇALO DO AMARANTE).

**CONTRATO:** 007/2011 - SIN

**DATA DA MEDIÇÃO:** 09/01/2023.

**5 - SERVIÇOS COMPLEMENTARES**

5.07 - LOCAÇÃO DE CONTAINER - REFEITÓRIO SEM BANHEIRO - 6,00 X 2,30M



05.08 - CAMINHÃO PIPA 10.000 L TRUCADO, PESO BRUTO TOTAL 23.000 KG, CARGA ÚTIL MÁXIMA 15.935 KG, DISTÂNCIA ENTRE EIXOS 4,8 M, POTÊNCIA 230 CV, INCLUSIVE TANQUE DE AÇO PARA TRANSPORTE DE ÁGUA - CHP DIURNO. AF\_06/2014





**RELATÓRIO FOTOGRÁFICO – 06ª MEDIÇÃO (CIDADE SANTO ANTÔNIO/RN)**

**OBRA:** CONSTRUÇÃO CASA PADRÃO - PROGRAMA PRÓ MORADIA, ÁREA 43,12M<sup>2</sup> (BAIA FORMOSA, ESPÍRITO SANTO, GOIANINHA, MACAÍBA, MONTE ALEGRE, NOVA CRUZ, SANTO ANTÔNIO E SÃO GONÇALO DO AMARANTE).

**CONTRATO:** 007/2011 - SIN

**DATA DA MEDIÇÃO:** 09/01/2023.

5.10 - INSTALAÇÃO PROVISÓRIA DE ÁGUA E ESGOTO INCLUSIVE CAIXA D'ÁGUA 1000L

